

SECRETARÍA DE DESARROLLO SOCIAL

U.A. 600.- SUBSECRETARÍA DE PLANEACIÓN, EVALUACIÓN Y DESARROLLO REGIONAL

VIGENCIA: 30 DE AGOSTO DE 2018

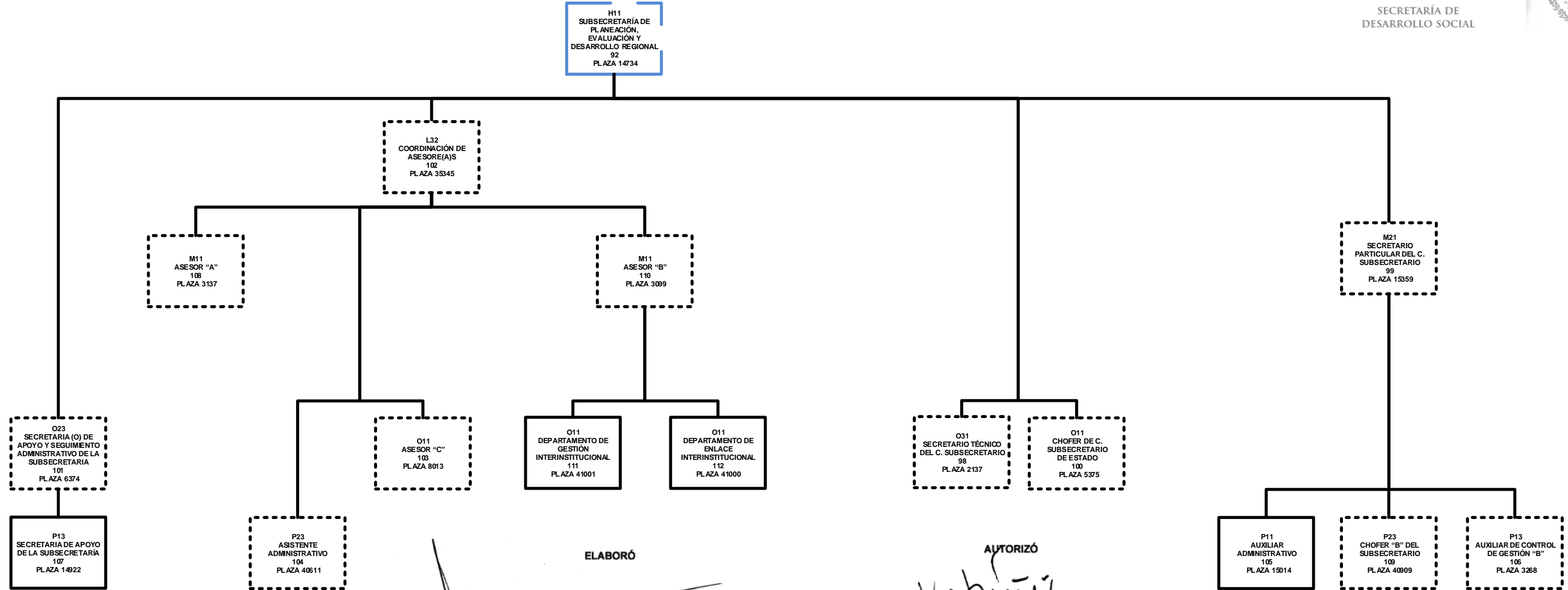

EXENTO DE LA LSPC

GABINETE DE APOYO

PUESTO DE CARRERA

ELABORÓ

[Signature]

CHRISTOPHER VALENZUELA PONCE
DIRECTOR GENERAL DE PROCESOS Y ESTRUCTURAS ORGANIZACIONALES

AUTORIZÓ

[Signature]

VICENTE AGUSTÍN MERCADO ZÚNIGA
OFICIAL MAYOR DEL RAMO