

SECRETARÍA DE DESARROLLO SOCIAL

U.A. 145.- DELEGACIÓN SEDESOL EN EL ESTADO DE SINALOA

VIGENCIA: 16 DE DICIEMBRE DE 2017

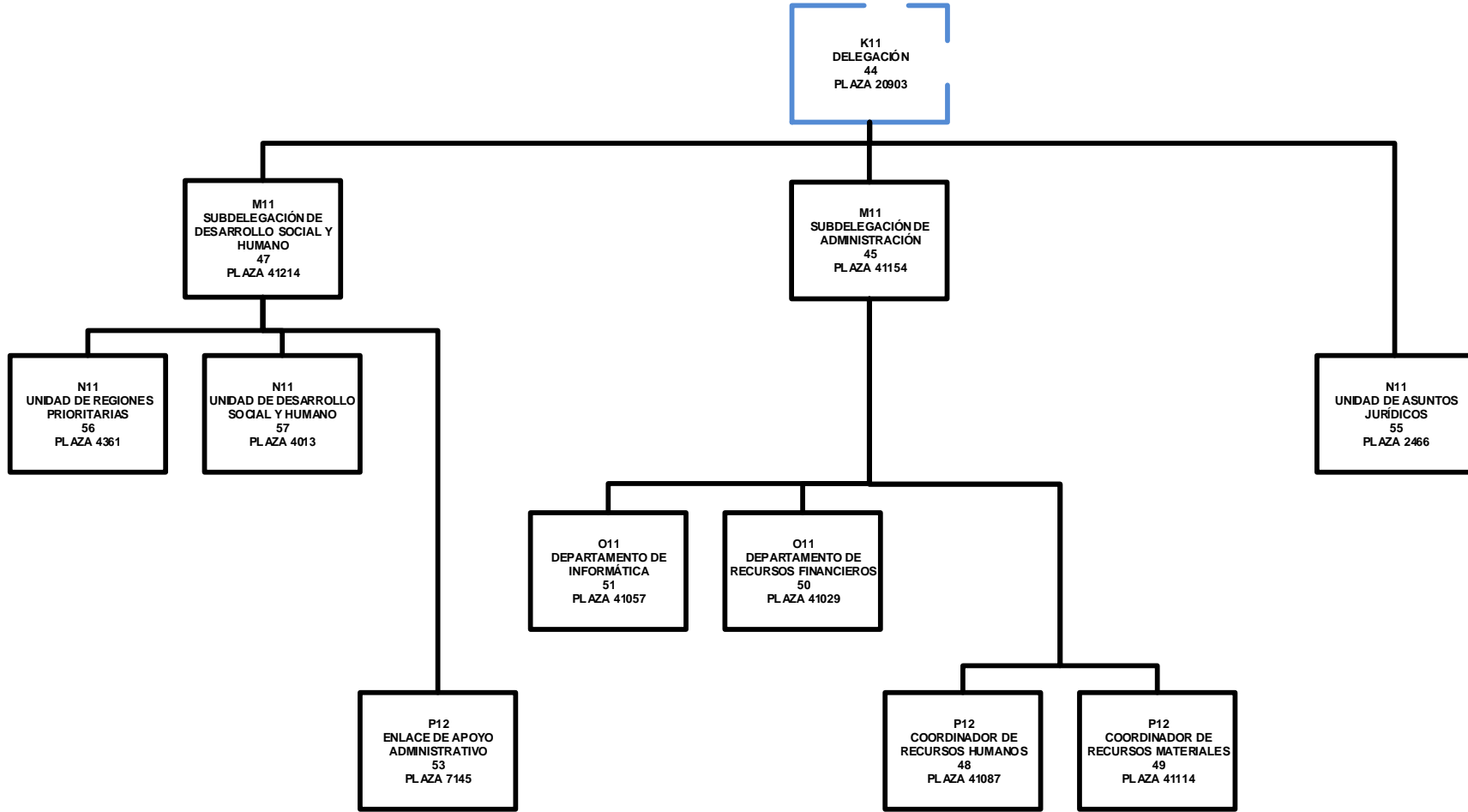

ELABORÓ

AUTORIZÓ

PUESTO EXENTO DE LA LSPC

PUESTO DE CARRERA

CHRISTOPHER VALENZUELA PONCE
DIRECTOR GENERAL DE PROCESOS Y ESTRUCTURAS ORGANIZACIONALES

VICENTE AGUSTÍN MERCADO ZÚÑIGA
OFICIAL MAYOR DEL RAMO